



Comment être utile pour
ma planète aujourd'hui
et pour l'éternité ?





La Forêt Sanctuaire®

Faire de la forêt un lieu de vie ,et un écrin de mémoire

Nos constats

- Les arbres des forêts sont **une** des solutions universelles avec un bénéfice d'atténuation face aux problèmes planétaires qui nous menacent, encore faut-il les laisser vivre!
- Nous devons modifier la réponse sociétale, face aux possibilités de sépultures qui ne répondent plus à nos attentes et sont structurellement à bout.



Qu'est-ce que le concept de forêt sanctuaire ?

Une Forêt Sanctuaire est un « site cinéraire isolé » dans un espace forestier; Elle ouvre la possibilité d'inhumer des urnes funéraires **non biodégradables** au sein d'une forêt publique.

Les arbres de sépulture deviennent des concessions funéraires durables, intégrées à un écosystème naturel.

Chaque défunt y est identifié, géolocalisé, permettant aux familles de localiser les urnes et d'honorer la mémoire de leurs défunts pendant plusieurs générations.

Elle constitue ainsi une **sépulture durable** en lien direct avec la **nature**, tout en proposant un nouveau **modèle économique d'exploitation des forêts** centré sur leur **préservation**.

Le choix de l'appellation de Forêt Sanctuaire permet de mettre en avant les 2 aspects majeurs du concept
La préservation de l'écosystème forestier favorable à l'Humanité ET la sanctuarisation de la
mémoire des défunts dans un cadre naturel

La Forêt Sanctuaire est intégrée dans un écosystème forestier **existant** ou **à créer**, en conformité avec la législation des sites cinéraires isolés. Il existe 3 modes cinéraires :



1/ **L'urne, non biodégradable**, est enterrée au pied de l'arbre de sépulture autour duquel sont réparties les concessions mortuaires.

2/ **L'urne, biodégradable** est enterrée au pied de l'arbre.

3/ **La dispersion** des cendres.

* Dans le cas d'une concession tarifée, la réglementation française n'autorise pas encore l'utilisation d'urnes biodégradables afin d'avoir une possibilité d'exhumation



La forêt sanctuaire est par sa création et par son usage d'un coût économique plus faible pour les communes
ET pour les familles

Comment se compose une Forêt Sanctuaire®

1/L'aspect environnemental

La forêt est, par nature, composée par un ensemble d'écosystèmes naturels complexes et imbriqués entre eux.

2/L'aspect funéraire

Les sépultures y sont naturelles et permettent aux vivants comme aux défunts, d'agir pour protéger notre planète et pour longtemps.



3/L'aspect culturel et détente du lieu

Une œuvre d'art, un banc posé sous un arbre, un chemin, et le lieu devient source de méditation, de bien-être.

L'aspect funéraire

- ✓ Un parking
- ✓ Des panneaux de signalétiques situés à l'entrée
- ✓ Des allées principales
- ✓ Des arbres de sépultures
- ✓ Une signalétique identifiants les arbres sélectionnés
- ✓ Une signalétique identifiants les défunts



L'aspect culturel et détente du lieu

- Des bancs
- Des chapelles de recueillement
- Des créations artistiques et poétiques (sculptures, land-art...)
- ...



En Clair :

Pour les communes,

Le modèle de la Forêt Sanctuaire répond aux attentes sociales et environnementales croissantes des citoyens, et offre une solution d'inhumation moins coûteuse et plus égalitaire pour l'ensemble de la communauté.



Economiquement novatrice, la Forêt Sanctuaire est financée par l'attribution de concessions.

Également rapide à mettre en œuvre, et beaucoup plus écologique que la création ou l'agrandissement d'un cimetière classique (réduction de l'occupation des sols, de l'empreinte carbone, préservation de la biodiversité...) avec un entretien réduit mais adapté, consistant à simplement laisser la biodiversité de la faune et de la flore s'épanouir.

En Clair :

Pour les citoyens,

Faire le choix d'une inhumation en forêt sanctuaire, c'est choisir une solution économique et écologique, permettant d'offrir un lieu de mémoire naturel et propice au recueillement pour les familles et les proches, tout en agissant au bénéfice des générations futures.



L'inhumation d'urnes funéraires contribue à la préservation de la forêt qui devient par leur présence un site protégé de toute exploitation.



Quelques indicateurs

Notre empreinte carbone moyen : **12 tonnes** de CO²/ an, par français

En réalité, **un arbre absorbe en moyenne 10 à 40 kg de CO₂ par an**, en fonction d'une série de facteurs.

Cette estimation se fonde sur le fait qu'**un mètre cube de bois absorbe environ une tonne de CO₂**.



Janvier 2024

Quelques indicateurs

Société

80% de la population sera urbaine à l'horizon de **2030**

92% des Français estiment qu'*il n'y a pas assez de nature en ville* (2017)

Plus de **150 000 Décès supplémentaires** dans la décennie en cours = impact de la fin du baby-boom

8 français sur 10 déclarent être concerné par **l'état de la biodiversité** (source IFOP 2018)

53% des suffrages des citoyens vont vers: « ***Une ville qui remet la nature au cœur de la ville*** » 2018



Janvier 2024

Quelques indicateurs

Biodiversité

284 espèces d'insectes abritées par un Chêne pédonculé, plus d'une **centaine** pour une aubépine.

2 tonnes= poids de mycorhize à l'hectare.

1 gramme de sol fertile contient : **1 million** d'espèces de bactéries, **100 000** espèces de champignons, **1000** espèces d'invertébrés dont les vers de terre, principaux acteurs de la fertilité des sols.

Un sol sain compte **une douzaine d'individus par m³**.

([Sciences et Avenir](#) L'intérêt du "non labour" confirmée, Par [Loïc Chauveau](#) le [09.10.2016](#))



64% se rendent moins de 3 fois par an dans un cimetière
 34% des Français souhaitent que leurs cendres soient dispersées dans la nature, la dispersion étant la possibilité offerte jusqu'à présent

La nature demeure le premier lieu souhaité de dispersion des cendres

Vous souhaiteriez que vos cendres soient dispersées ...

Base 2019 : 281 individus 40 ans et plus voulant que leurs cendres soient dispersées

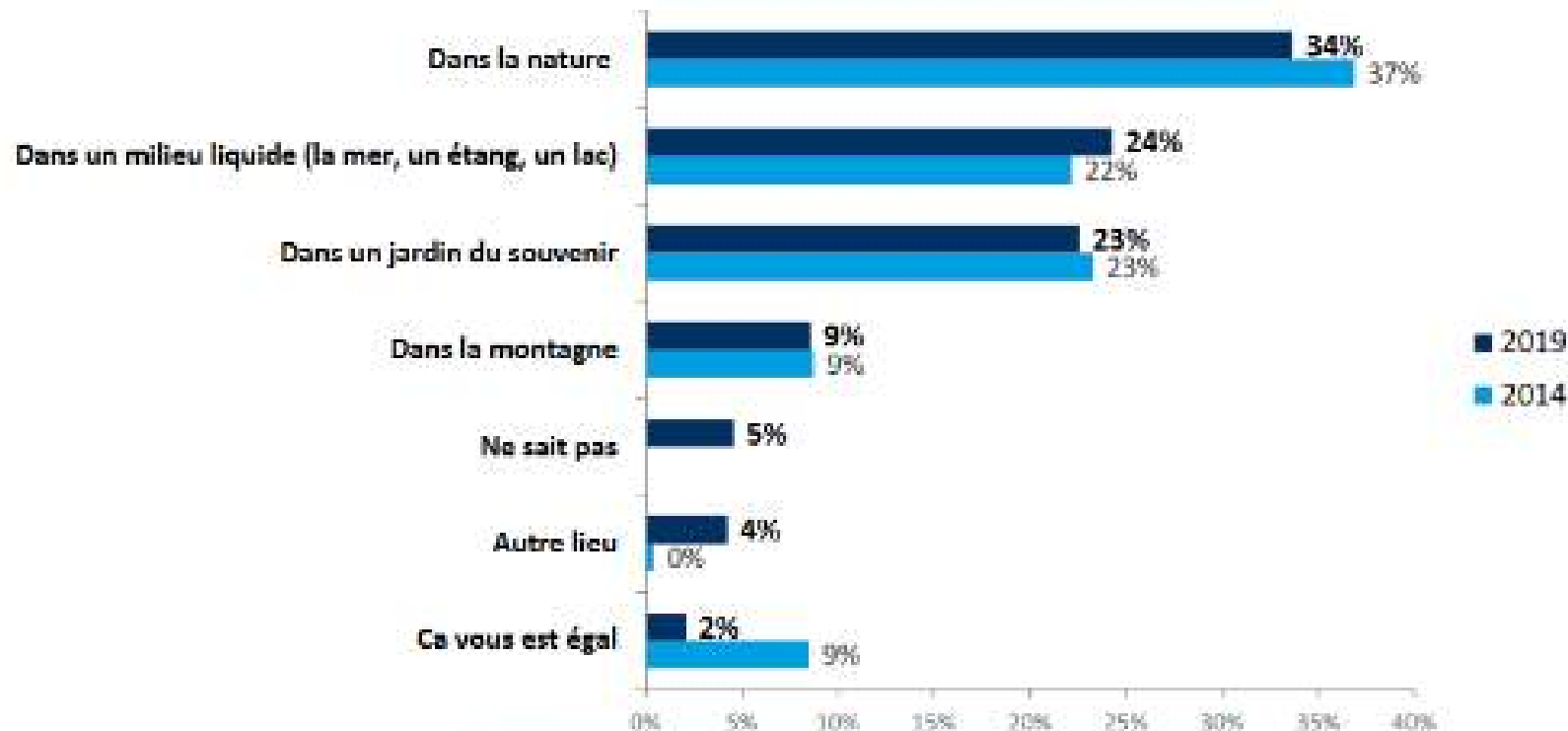

Evolution législative rendant impossible la comparaison avec les années avant 2009

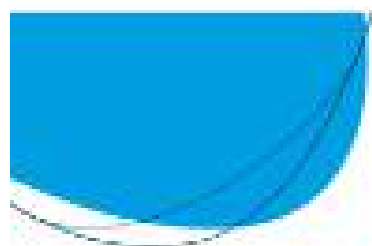

Ceux qui ne se rendent jamais dans un cimetière sont de plus en plus nombreux

Au final, combien de fois par an vous rendez-vous dans un cimetière ?

Base 2019 : 873 individus, 61 ans et plus concernés par le décès d'un proche

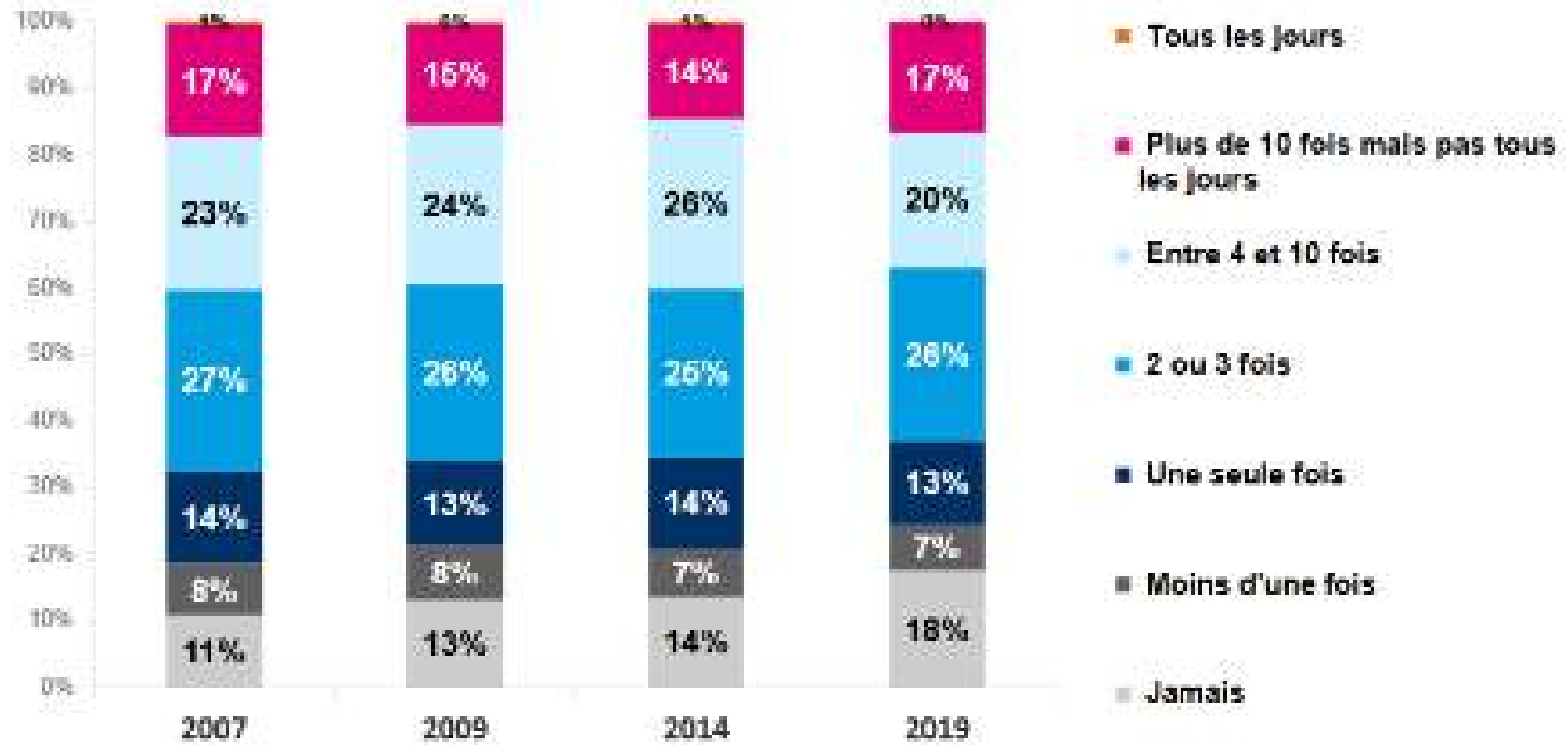

Source : Les Français et les obéques, CSNAF-CRÉDOC 2007, 2009, 2014, 2019



Les avantages socio-économiques de la Forêt Sanctuaire

Janvier 2024

- Augmentation de la capacité d'accueil des défunts sans artificialisation supplémentaire des sols
- Réduction du coût des sépultures pour la commune et le citoyen
- Action en faveur d'une égalité sociale en mettant tous les défunts sur un pied d'égalité.



- Action citoyenne en faveur de la planète
- Amélioration de notre empreinte carbone (*en moyenne: 12 tonnes de CO²/ an, par français*)
- Lutte contre l'artificialisation des sols
- Mise en place d'un nouveau modèle économique d'exploitation de la forêt

Aspects financiers

Pour les Citoyens

Les frais de sépultures et l’empreinte environnementale sont diminués car pas de pierre tombale et pas de décoration

Pas d’entretien ni de fleurissement ce qui n’empêche pas de vrai témoignage.

Une offre plus large de possibilité de sépulture moins artificielle

Pour les Communes

Pas d’études préalables très coûteuses

Rapidité et simplicité de réalisation

Augmentation de la capacité d’inhumation par rapport au cimetière traditionnel

Fonctionne avec les mêmes services communaux.

La commune de Muttersholtz a remboursé les sommes investies dans les travaux en 10 mois après le 1^{ER} enterrement en avril 2023.

L’entretien est limité et donc peu de frais de fonctionnement.





Janvier 2024

La forêt, un atout pour la planète

1

Séquestration du carbone

- 88 millions de Tonnes de CO₂/an sont ainsi stockés par la forêt

2

Effet tampon

- Elle absorbe 20% des émissions carbonées (INRA°)

3

Rempart aux intempéries

- Elle absorbe 12% des gaz à effet de serre émis au niveau national

4

Lutte contre l'érosion

- 7% du PIB Mondial = coût de l'inaction et dégradation des services rendus par les sols

5

Filtration des polluants

- La pollution de l'air tue. 3X+ que Sida + Tuberculose+ Paludisme Reunis

6

Réservoir de biodiversité

- 153 milliards € par an = valeur du rôle de pollinisation des abeilles (monde)

7

Matériaux et source d'énergie

- 25-50% des 640 Milliards \$ de industrie pharmaceutique ont leurs origines dans des composés naturels (aspirine, quinine)

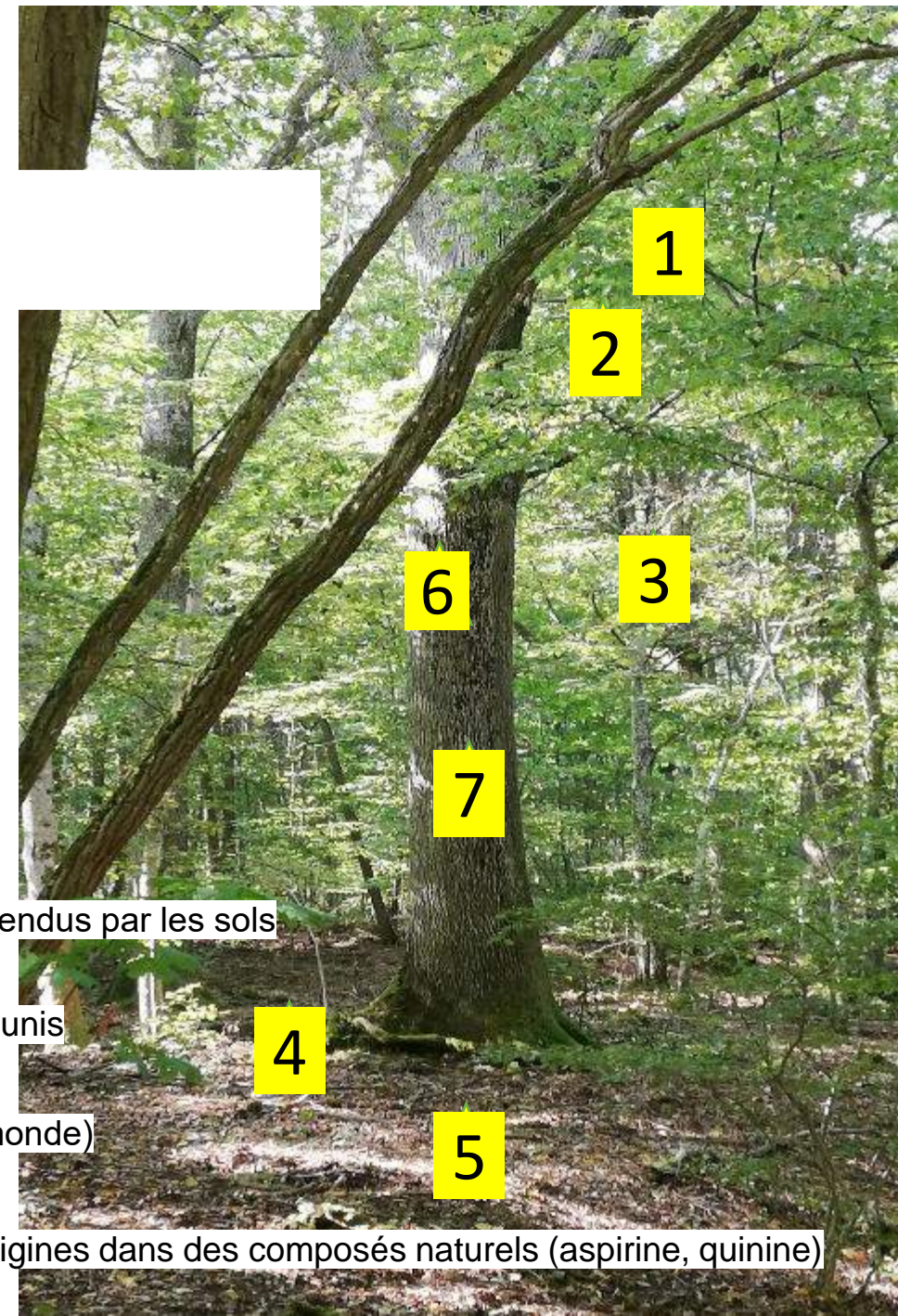

La forêt sanctuaire répond à l'ensemble des items développés par l'ONU





Trifelsruhe

Bestattungswald Kaiserstuhl

1. Zielsetzung

Der Bestattungswald Kaiserstuhl soll als Ort der Bestattung und der Trauer dienen. Er soll einen würdevollen und naturnahen Ort der Bestattung bieten und die Umwelt schützen. Der Bestattungswald soll als Ort der Trauer und der Erinnerung dienen und die Umwelt schützen.

2. Zielsetzung

Der Bestattungswald Kaiserstuhl soll als Ort der Bestattung und der Trauer dienen. Er soll einen würdevollen und naturnahen Ort der Bestattung bieten und die Umwelt schützen. Der Bestattungswald soll als Ort der Trauer und der Erinnerung dienen und die Umwelt schützen.

3. Zielsetzung

Der Bestattungswald Kaiserstuhl soll als Ort der Bestattung und der Trauer dienen. Er soll einen würdevollen und naturnahen Ort der Bestattung bieten und die Umwelt schützen. Der Bestattungswald soll als Ort der Trauer und der Erinnerung dienen und die Umwelt schützen.



Bestattungswald Kaiserstuhl

Bitte respektieren Sie die Würde des Platzes





Täuferswald
weg





Janvier 2024





Janvier 2024



Les forêts sanctuaires Allemandes sont amenées à faire des agrandissements rapidement après leur création:

KAYSERSTUHL: UN VERGER DE PETITS FRUITS & UNE PLANTATION DE VIGNE;

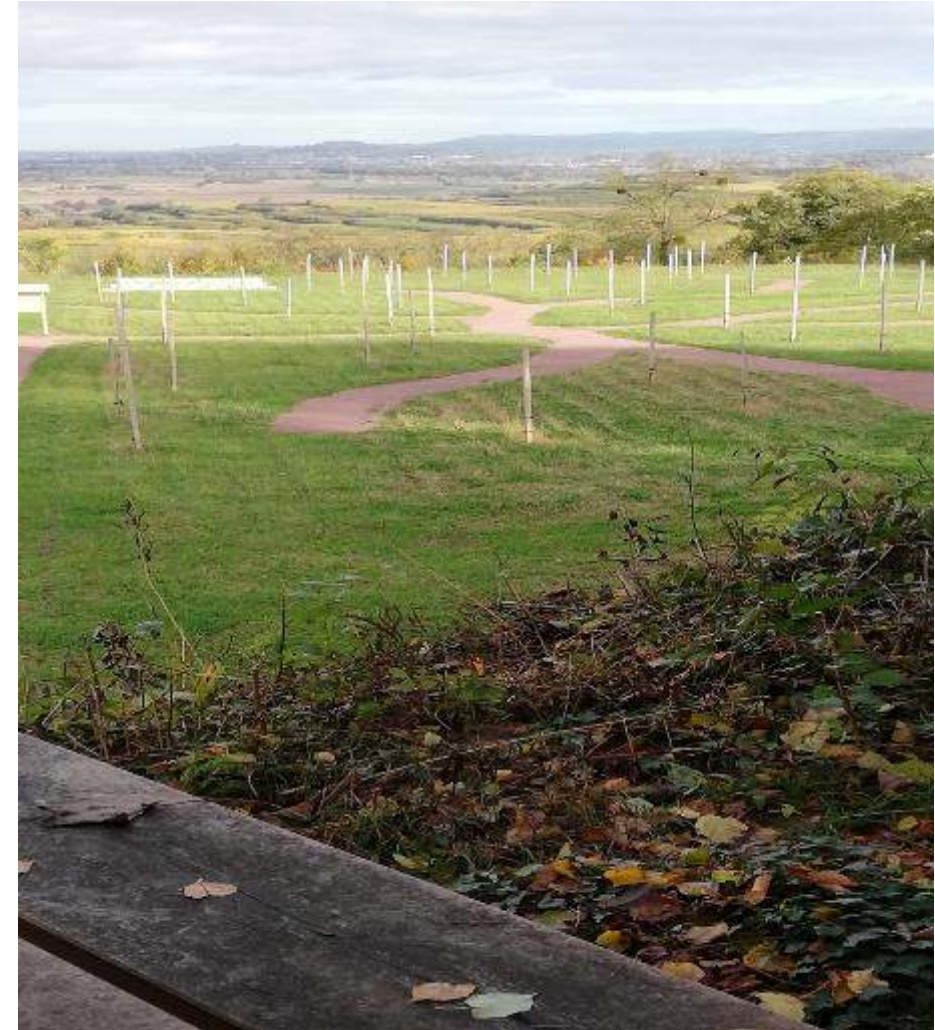

EN FAVEUR D'UNE BIODIVERSITE PLUS LARGE



Janvier 2024



TRIFELSRUHE:

4eme agrandissement en 10 ans:
Un nouveau champ de sépulture
trouve son inspiration dans un
poème de RAINER MARIE RILKE



Au-delà des racines et la Forêt Sanctuaire®

Janvier 2024



Muttersholtz

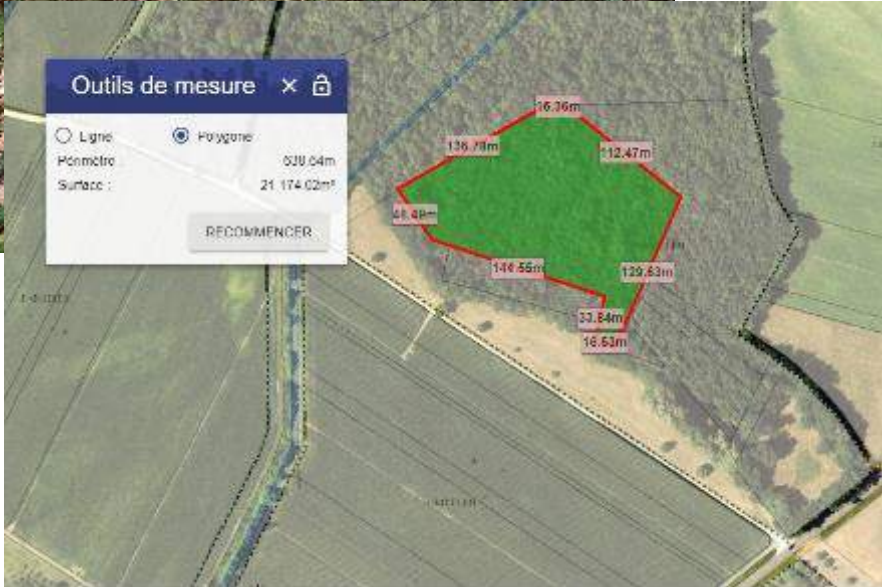



Au-delà des racines et la Forêt Sanctuaire®

Janvier 2024

Schiltigheim

AVANT

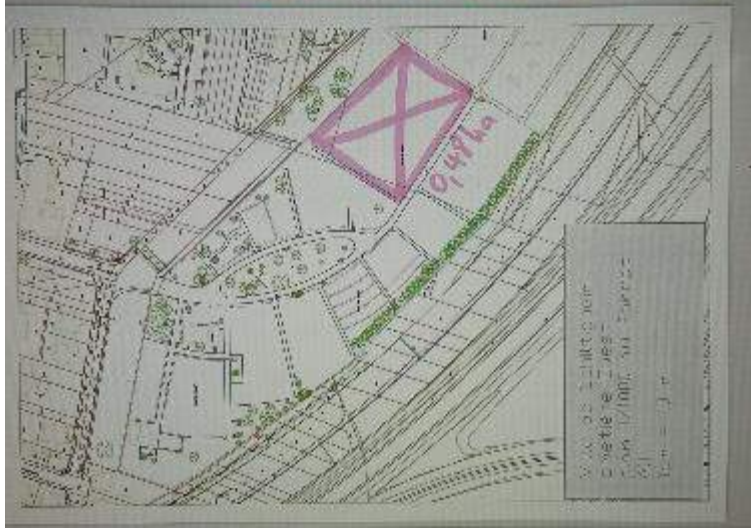

PENDANT



ACTUELLEMENT



Et demain ?

Au-delà des racines et la Forêt Sanctuaire[®]

En cours de réalisation : Sommerau





ADR conseille accompagne et soutient la création de Forêt Sanctuaire auprès :

Janvier 2024

Des communes et des élus

- 1. Introduction du concept et des modalités de mise en œuvre** auprès des élus et de leurs équipes
- 2. Soutien dans l'étude de faisabilité du projet**, prenant en compte les spécificités et besoins locaux
- 3. Accompagnement à la réalisation du projet**
- 4. Support sur la communication** des initiatives au niveau local ou national
- 5. *Référencement du projet sur le site de Forêt Sanctuaire pour maximiser la visibilité du projet.***

Des citoyens désireux de demander la création d'une Forêt Sanctuaire auprès de leurs élus :

- 1. Mise à disposition de contenus de formation sur les enjeux de la protection des forêts** (via le site, et la newsletter de l'association),
- 2. Documents de présentation du concept et des modalités** pour introduire le concept auprès des élus (brochure de présentation du concept, pétition de demande de création d'une forêt sanctuaire, check-list de démarrage).

L'association peut également conseiller sur la **création de forêts cinéraires (assimilées à des lieux de dispersion)**, via l'usage d'urnes biodégradables par exemple